

Popis

Spirálové spojky lze univerzálně použít pro bezvúlové přenášení otáčivého pohybu a tlumení vibrací.

- Optimální vyrovnání nesouososti
- Vysoká tuhost pružin v krutu
- Vyrobeny z jednoho kusu
- Materiál: hliník, pochromovaný
- Provozní teplota: -30 až +150 °C



| Obj. číslo | Vrtání d_1 / d_2 | | Průměr D | Délka L | Šroub |
|------------|--------------------|-----|----------|---------|-------|
| | min | max | | | |
| WKAK1421 | 2 | 4 | 14 | 21 | M2x6 |
| WKAK1625 | 2 | 6 | 16 | 25 | M2x6 |
| WKAK1928 | 4 | 6 | 19 | 28 | M3x10 |
| WKAK2532 | 6 | 12 | 25 | 32 | M3x10 |
| WKAK3038 | 8 | 14 | 30 | 38 | M4x12 |

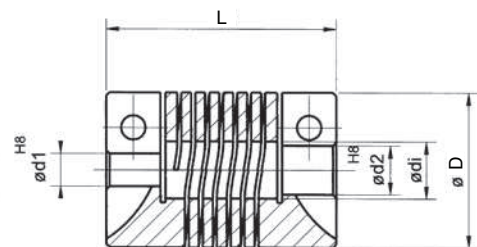
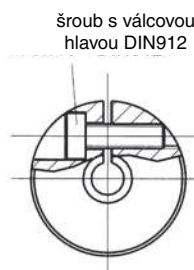

d_i - u spojek WKAK1928, WKAK2532, WKAK3038

Technické údaje

| Typ | Max. otáčky [min^{-1}] | Max. kroučící moment [Ncm] | Max. vyosení hřídelí * | | | Tuhost pružin v krutu [Nm/rad] | Radiální tuhost pružin [N/mm] | Moment setrvačnosti [gcm^2] | Max. utahovací moment [Ncm] | Hmotnost [g] |
|----------|-----------------------------------|----------------------------|------------------------|--------------|-----------|--------------------------------|-------------------------------|--|-----------------------------|--------------|
| | | | radiální [mm] | axiální [mm] | úhel [°] | | | | | |
| WKAK1421 | 6000 | 50 | $\pm 0,20$ | $\pm 0,25$ | $\pm 3,0$ | 4,5 | 22 | 1,9 | 50 | 6,5 |
| WKAK1625 | 6000 | 60 | $\pm 0,20$ | $\pm 0,30$ | $\pm 3,5$ | 5,5 | 30 | 3,8 | 50 | 10,0 |
| WKAK1928 | 6000 | 80 | $\pm 0,25$ | $\pm 0,40$ | $\pm 4,0$ | 8,0 | 36 | 8,7 | 120 | 16,0 |
| WKAK2532 | 6000 | 100 | $\pm 0,35$ | $\pm 0,50$ | $\pm 4,0$ | 16,0 | 45 | 29,0 | 120 | 34,0 |
| WKAK3038 | 6000 | 150 | $\pm 0,35$ | $\pm 0,50$ | $\pm 4,0$ | 19,0 | 60 | 76,0 | 120 | 58,0 |

* Maximální hodnoty vyosení nesmí nastat současně

Příklad pro objednání

WKAK 1625 03 05

