

Svěrná pouzdra

Samostředící - TLK 134



Popis

- Střední hodnoty kroutícího momentu
- Krátká doba montáže
- Ekonomické řešení
- Nahraditelné TLK 200

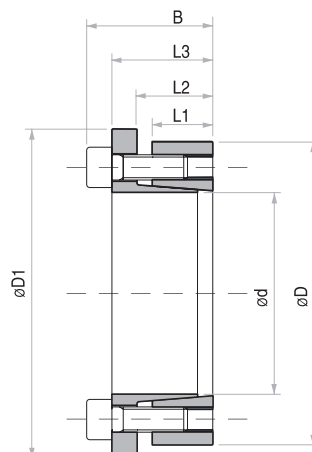

| Rozměry | | | | | | Kroutící moment | Axiální síla | Měrné tlaky na | | Upínací šrouby | | Hmotnost |
|---------|----|----|----|----|----|-----------------|--------------|-------------------------|-------------------------|-----------------------|------------------|----------|
| dxD | L1 | L2 | L3 | B | D1 | | | Hřídél | Náboj | Počet DIN 912-12,9 | Utahovací moment | |
| mm | mm | mm | mm | mm | mm | Mt Nm | Fa KN | pw N/mm ² | pn N/mm ² | N° x typ | Ms Nm | Kg |
| 14 x 55 | 17 | 22 | 30 | 38 | 62 | 290 | 42 | 468 | 119 | 4 x M8 | 41 | 0,5 |
| 16 x 55 | 17 | 22 | 30 | 38 | 62 | 340 | 42 | 410 | 119 | 4 x M8 | 41 | 0,5 |
| 18 x 55 | 17 | 22 | 30 | 38 | 62 | 380 | 42 | 364 | 119 | 4 x M8 | 41 | 0,5 |
| 19 x 55 | 17 | 22 | 30 | 38 | 62 | 400 | 42 | 345 | 119 | 4 x M8 | 41 | 0,5 |
| 20 x 55 | 17 | 22 | 30 | 38 | 62 | 420 | 42 | 328 | 119 | 4 x M8 | 41 | 0,5 |
| 22 x 55 | 17 | 22 | 30 | 38 | 62 | 460 | 42 | 298 | 119 | 4 x M8 | 41 | 0,5 |
| 24 x 55 | 17 | 22 | 30 | 38 | 62 | 500 | 42 | 273 | 119 | 4 x M8 | 41 | 0,5 |
| 25 x 55 | 17 | 22 | 30 | 38 | 62 | 530 | 42 | 262 | 119 | 4 x M8 | 41 | 0,5 |
| 28 x 55 | 17 | 22 | 30 | 38 | 62 | 590 | 42 | 234 | 119 | 4 x M8 | 41 | 0,4 |
| 30 x 55 | 17 | 22 | 30 | 38 | 62 | 630 | 42 | 219 | 119 | 4 x M8 | 41 | 0,4 |
| 24 x 65 | 17 | 22 | 30 | 38 | 72 | 630 | 53 | 342 | 126 | 5 x M8 | 41 | 0,7 |
| 25 x 65 | 17 | 22 | 30 | 38 | 72 | 660 | 53 | 328 | 126 | 5 x M8 | 41 | 0,7 |
| 28 x 65 | 17 | 22 | 30 | 38 | 72 | 740 | 53 | 293 | 126 | 5 x M8 | 41 | 0,6 |
| 30 x 65 | 17 | 22 | 30 | 38 | 72 | 790 | 53 | 273 | 126 | 5 x M8 | 41 | 0,6 |
| 32 x 65 | 17 | 22 | 30 | 38 | 72 | 840 | 53 | 256 | 126 | 5 x M8 | 41 | 0,6 |
| 35 x 65 | 17 | 22 | 30 | 38 | 72 | 920 | 53 | 234 | 126 | 5 x M8 | 41 | 0,5 |
| 38 x 65 | 17 | 22 | 30 | 38 | 72 | 1000 | 53 | 216 | 126 | 5 x M8 | 41 | 0,5 |
| 40 x 65 | 17 | 22 | 30 | 38 | 72 | 1050 | 53 | 205 | 126 | 5 x M8 | 41 | 0,5 |
| 30 x 80 | 20 | 25 | 33 | 41 | 87 | 1100 | 74 | 325 | 122 | 7 x M8 | 41 | 1,0 |
| 32 x 80 | 20 | 25 | 33 | 41 | 87 | 1180 | 74 | 305 | 122 | 7 x M8 | 41 | 1,0 |
| 35 x 80 | 20 | 25 | 33 | 41 | 87 | 1290 | 74 | 279 | 122 | 7 x M8 | 41 | 1,0 |
| 38 x 80 | 20 | 25 | 33 | 41 | 87 | 1400 | 74 | 257 | 122 | 7 x M8 | 41 | 1,0 |
| 40 x 80 | 20 | 25 | 33 | 41 | 87 | 1470 | 74 | 244 | 122 | 7 x M8 | 41 | 0,9 |
| 42 x 80 | 20 | 25 | 33 | 41 | 87 | 1540 | 74 | 232 | 122 | 7 x M8 | 41 | 0,9 |
| 45 x 80 | 20 | 25 | 33 | 41 | 87 | 1650 | 74 | 217 | 122 | 7 x M8 | 41 | 0,8 |
| 48 x 80 | 20 | 25 | 33 | 41 | 87 | 1760 | 74 | 203 | 122 | 7 x M8 | 41 | 0,8 |
| 50 x 80 | 20 | 25 | 33 | 41 | 87 | 1840 | 74 | 195 | 122 | 7 x M8 | 41 | 0,8 |